

ST+I - más de 25 años pensando en Salud

Circuito del Medicamento

# Ambulatorio

Más que ideas... creamos soluciones



# Ambulatorio

## Nuestra misión

Ser una referencia internacional de alto valor en salud, garantizando la sostenibilidad del sistema, promoviendo y valorando las alianzas con nuestros partners e invirtiendo en la constante formación y evolución del equipo de trabajo, traducándose en un mejor servicio para nuestros clientes.

Por último, que nuestra solución contribuya a alcanzar el principio más noble de toda institución hospitalaria, ayudando a proporcionar un servicio cada vez de mayor calidad a los usuarios de las instituciones que utilizan nuestras soluciones.

# ST+I

## Más de 25 años pensando en Salud

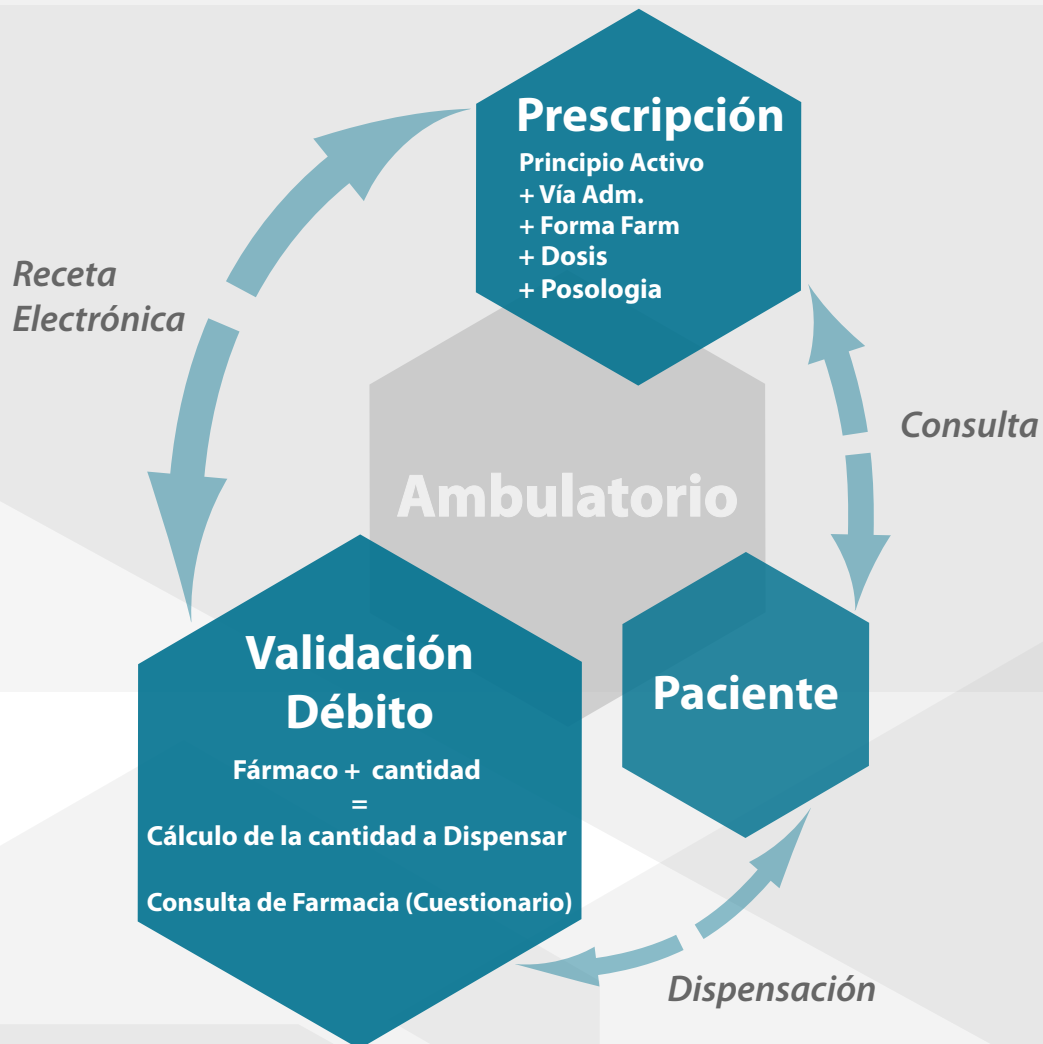

# La solución para la atención ambulatoria...

Aplicación de soporte a la Medicación Hospitalaria de Dispensación Ambulatoria (MHDA).

Desarrollado en colaboración con las más prestigiosas instituciones de salud portuguesas.

## Prescripción - Farmacia Hospitalaria

Una potente herramienta de prescripción: totalmente adaptado a la lógica de atención ambulatoria

- Medicamento autorizado por la institución
- Medicamento
- Prescripción por principio activo
- Búsqueda por nombre comercial y por grupo farmacoterapéutico
- Base de datos de "buenas prácticas" de prescripción
- Prescripción por frecuencia fijas, horas definidas, momentos, planificación (ciclos de progresión y mantenimiento), ciclos quimioterapia oral
- Receta y guía de tratamiento para el paciente
- Seguimiento del paciente en diversas especialidades
- Medicación crónica y esporádica
- Documentación institucional (Comisiones de farmacia terapéutica)
- Otra documentación (soportes legales, decretos ley, etc.)
- Informatización de todo el flujo de justificaciones
- Interacciones medicamentosas
- Alertas de alergias
- Alertas de interacciones medicamentosas según situación del paciente (hta, etc.)
- Monitorización e informes para instituciones oficiales
- Envío de información On line para instituciones oficiales (CatSalud)
- Histórico de todo el episodio ambulatorio
  - Prescrito
  - Dispensado
- Histórico de episodios de ambulatorio en curso o anteriores

**Histórico de Urgência**  
Doente: Duarte [11218067]

Medicamentos

Data	Medicamento	Dias	Tp	Total
30-08-2011 13:24	Paracetamol	1	1000	1000
31-08-2011 09:00	Via oral		mg	mg
30-08-2011 13:23	Diazepam	1	5	5
31-08-2011 09:00	Via oral		mg	mg
30-08-2011 13:23	Diclofenac	1	75	75
31-08-2011 09:00	Via intramuscular		mg	mg
30-08-2011 13:23	Ticlopidicosido	1	4	4
31-08-2011 09:00	Via intramuscular		mg	mg
Total				
em mL				

Situações e parâmetros

Situações

- Alergia
- Doença autoimune
- Insuficiência hepática
- Insuficiência renal

Parâmetros

- N°episódios: 16000213 ✓
- Idade(anos): 76 ✓
- Peso(kg): 52,00 ✓
- Altura (cm): 159 ✓
- Creatinina: 1,4 ✓
- Área corporal: 1,52 ✓
- Área corp. adj: 1,52 ✓
- Idade corporal: 20,57 ✓
- OId: 28,9 ✓
- OId: 31,6 ✓

**Informação do doente**

Nome: Duarte [112181197] | Idade: 76 | Sexo: M | Data de nascimento: 18/04/2017

Medicamentos

Data reg.	Medicamento(s)	Via de administração	Forma farmacéutica	Frequência	Dose(s)	Duração

**Cdm - Circuito do Medicamento**

Nome: Duarte [112181197] | Idade: 76 | Sexo: M | Data de nascimento: 18/04/2017

Medicamento: **Paracetamol**

Via de administração: **oral**

Forma farmacéutica: **Comprimido**

Dose: **200 mg**

Frequência: **2x/dia**

Duração: **1 dia**

**Interações Medicamentosas**

Ranitidina (Via oral, Comprimido Revestido, 300 mg)

Furosemida (Via oral, Comprimido, 0,25h, 20,40 mg)

A interação aumenta o efeito de Furosemida.

**Justificação de Prescrição de Medicamentos**

Medicamento: **acetaminolado** | Dose: 200 mg | Freq: 2x/dia

Forma Farm: **Comprimido**

Combinação de Farmaco e Terapêutica

Justificação de Prescrição de Medicamentos

1- "Diagnóstico ou problema que pretende tratar com o medicamento:"

2- "Justificação do Pedido:"

3- "Tema de monitorização da eficácia e segurança:"

4- Outras Observações:

**Cdm - Circuito do Medicamento**

Atualizar | Outros casos

Patologia Geral

Validade da receita: 11 de Junho de 2017

Diagnóstico

# Farmacia Hospitalaria

Una solución, una herramienta esencial para la dispensación en farmacia ambulatoria

- Alertas en tiempo real de nuevas prescripciones o alteraciones
- Lectura óptica en la receta de los datos del paciente
- Varias formas de búsqueda por:
  - Episodio
  - Proceso
  - Datos de nacimiento
  - Número de receta
- Posibilidad de realizar filtros por:
  - Lista de consulta del día
  - Lista de dispensaciones previstas
  - Lista de paciente con alertas específicas
  - Consulta sin dispensación (farmacéutico/paciente)
- Consulta farmacéutica
  - Evaluación cuantitativa de la adherencia terapéutica
  - Evaluación cualitativa de la adherencia terapéutica
  - Cuestionario ejemplo Tipo Morisky
- Diario farmacéutico
- Emisión y visualización primera de la dispensación de un documento de compromiso del paciente para seguir el tratamiento según las condiciones de prescripción
- Registro de autorización
  - Definición e identificación de los cuidadores del paciente como autorizados para la retirada de la medicación ante la imposibilidad de realizarlo el propio paciente
- Validación de la prescripción
- Dispensación
  - Cálculo de la cantidad total del tratamiento
  - Cálculo de la cantidad hasta próxima dispensación (semanal, mensual, bimensual, etc., determinado por la institución)
  - Definición de unidades de dispensación (blíster, caja, etc.)
  - Cálculo de adherencia terapéutica
  - Control de cantidades pendientes (por exceso o defecto)
  - Control de lotes
  - Emisión de etiquetas y de reports necesarios
- Avisos para el prescriptor
- Informatización de todo el flujo de justificaciones o aprobaciones
- Alerta de interacciones y de situaciones relacionadas con el paciente
- Búsqueda por lote
- Elaboración de todo tipo de etiquetas y rótulos diseñados según los criterios de la institución
- Trazabilidad total a través de indicadores de prescripciones, validaciones, actividad farmacéutica
- Histórico de prescripciones, validaciones y dispensaciones
- Histórico de episodios en curso o anteriores

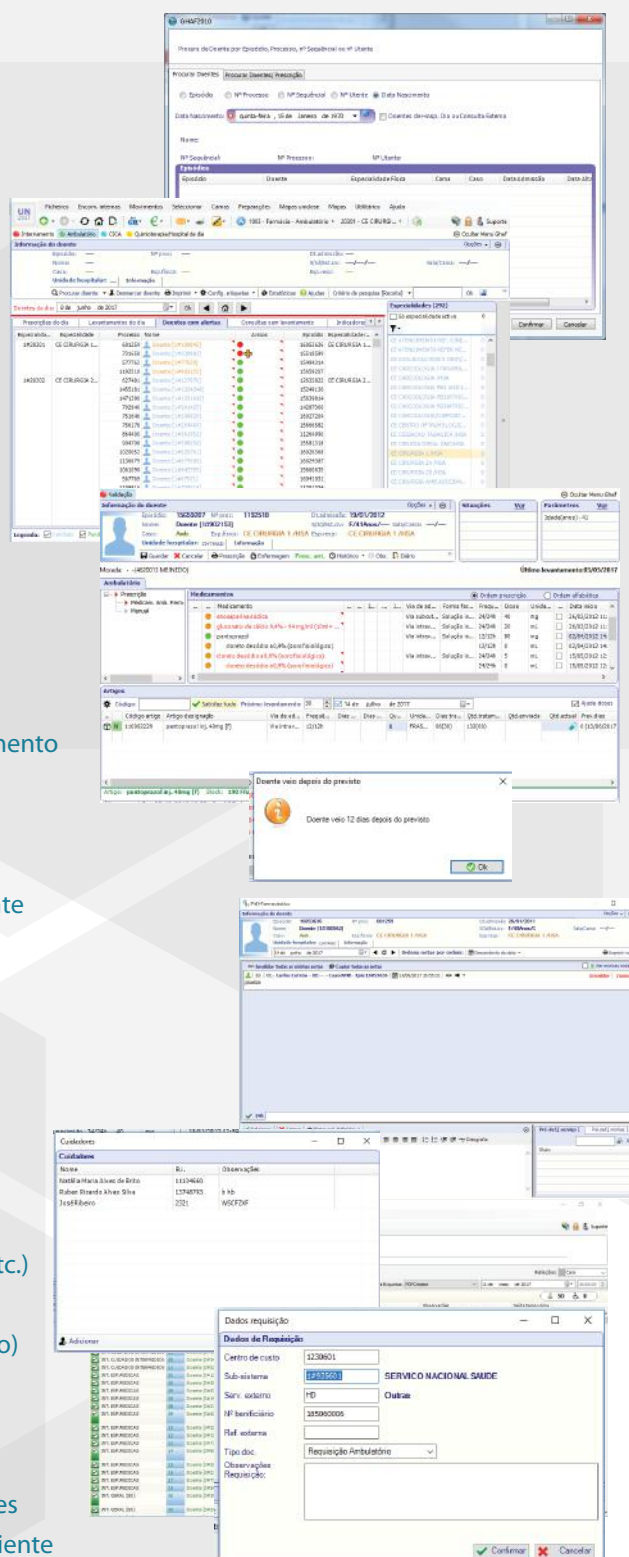



# Presencia de ST+I en el mundo

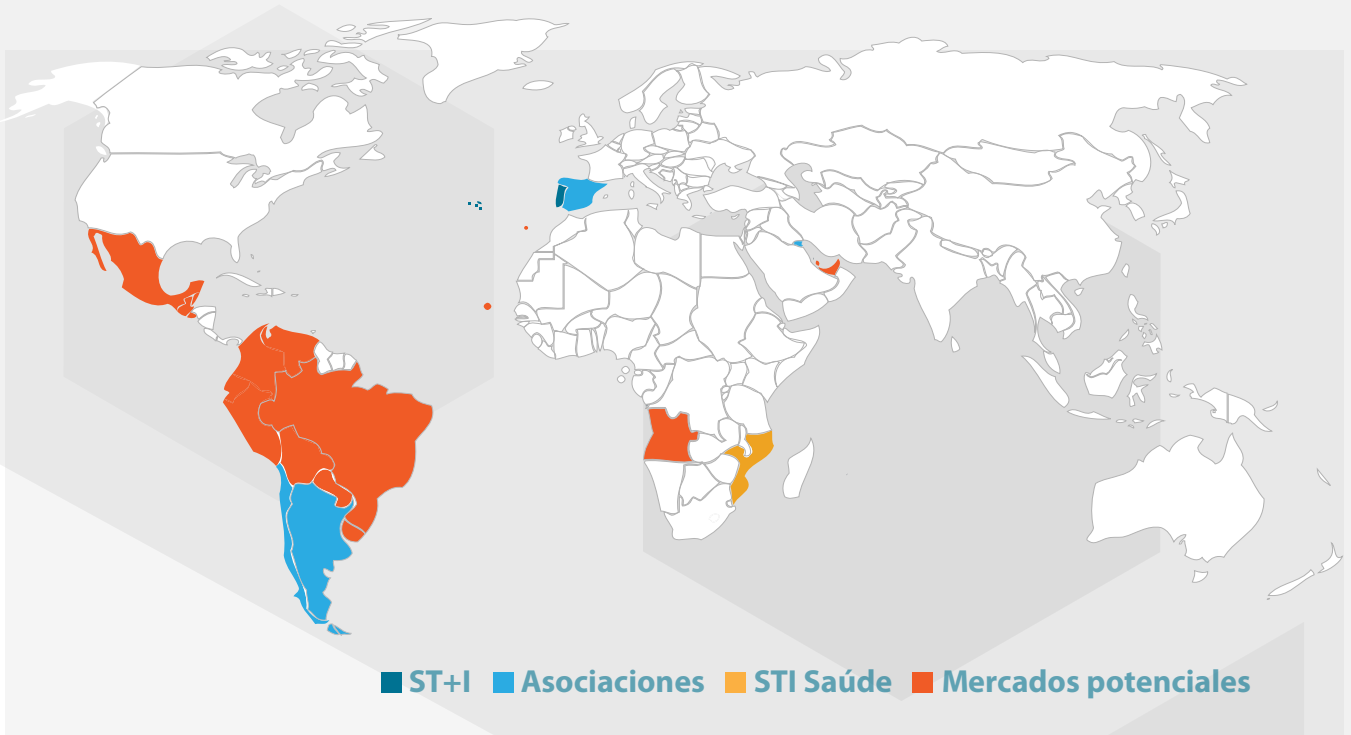

# Soluciones

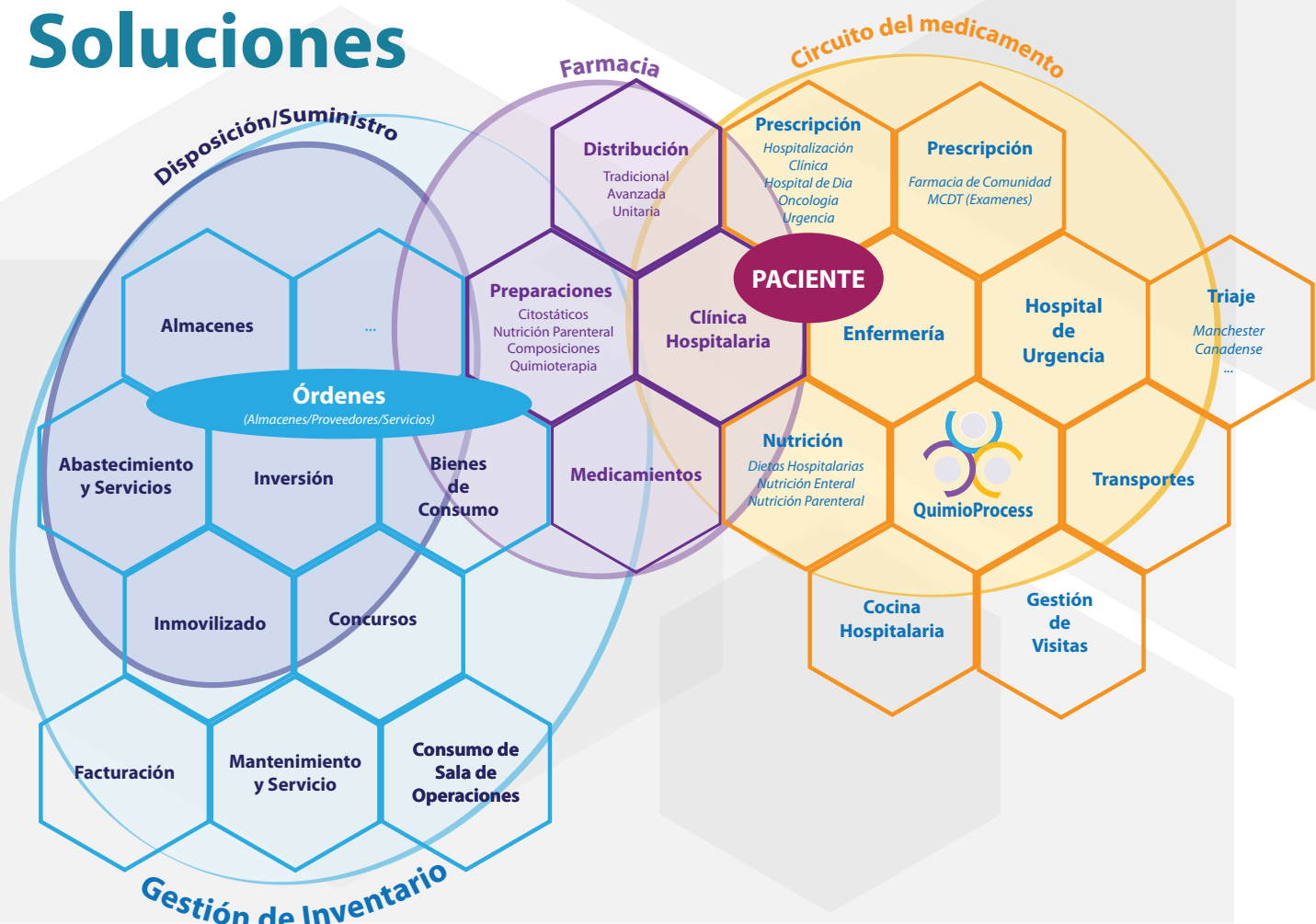

## ST+I - más de 25 años pensando en Salud

### Portugal:

ST+I- Serviços Técnicos de Informática

Sede: Av. João Paulo II  
Bloco 18 r/c Esq.  
5000-198 Vila Real

Filial: Centro de Negócios Ideia Atlântico  
Av General Carrilho da Silva,  
Variante do Fojo  
Tenões, Braga, 4719-005 Braga



Gerência:

Paulo Costa  
pcosta@sti.pt

Tel. +351 964643067

Filipa Costa  
fcosta@sti.pt  
Tel. +351 926816587

Direção comercial:

Rui Costa  
rcosta@sti.pt

Tel. +351 961600660

Geral:

sti@sti.pt

Tel. +351 259340300

Fax. +351 259340307

<http://www.sti.pt>  
<http://www.facebook.com/stimai>



[www.beehealth.es](http://www.beehealth.es)

BeeHealth  
Heros, 15-2 izq  
48009 bilbao  
<http://www.beehealth.es>

Aitor Aróstegui:

Tel. 649966918

E-mail: [aitor.arostegui@beehealth.es](mailto:aitor.arostegui@beehealth.es)

Asier Bolumburu:

Tel. 629148232

E-mail: [asier.bolumburu@beehealth.es](mailto:asier.bolumburu@beehealth.es)

Más que ideas... creamos soluciones

